

720000 728000 736000 744000 752000 760000 768000 776000 784000 792000 800000 808000 816000 824000 832000

**DERECHOS MINEROS  
 DEPARTAMENTO DE GUATEMALA**

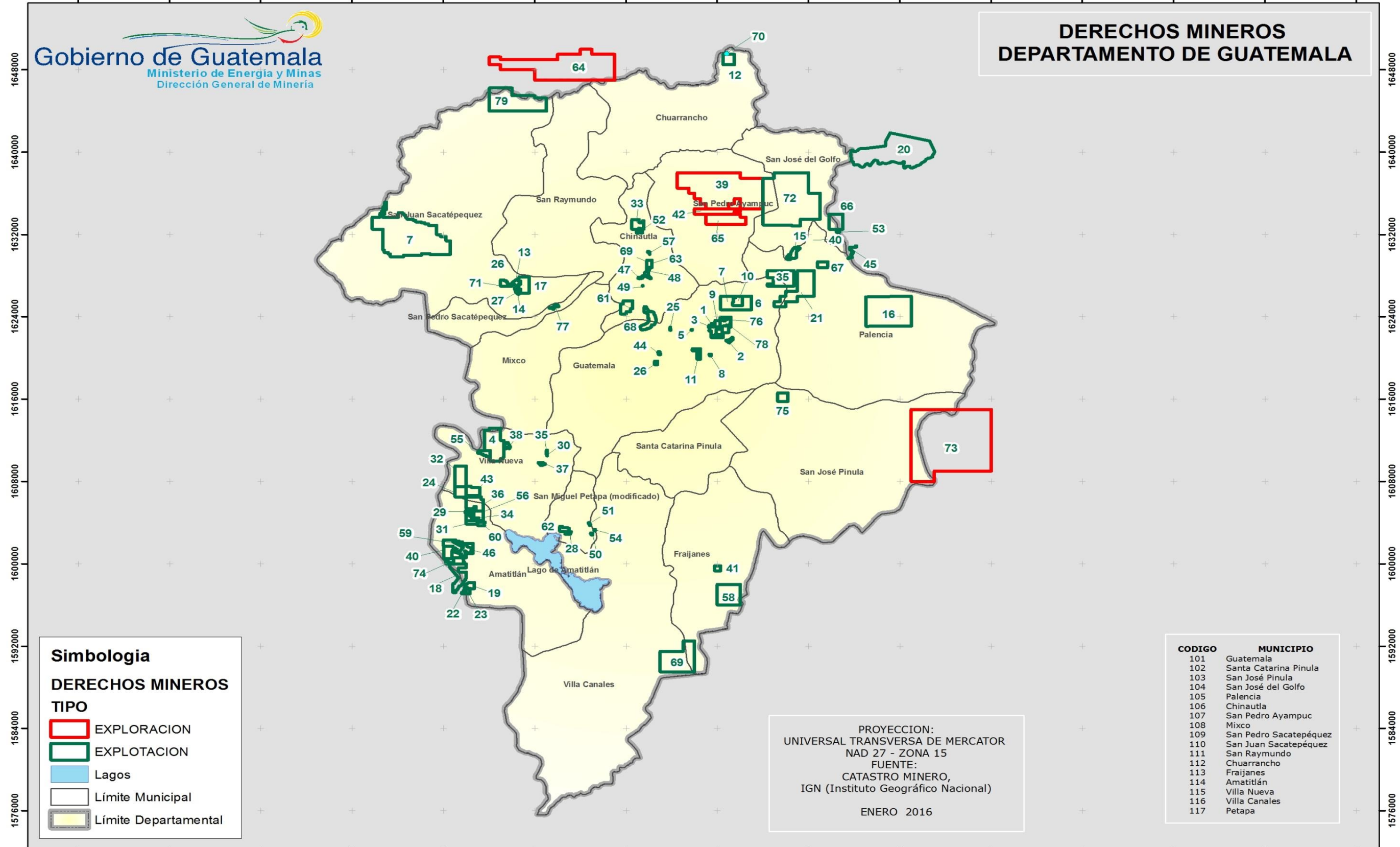

**Simbología**

**DERECHOS MINEROS**

**TIPO**

- EXPLORACION
- EXPLOTACION
- Lagos
- Límite Municipal
- Límite Departamental

CODIGO	MUNICIPIO
101	Guatemala
102	Santa Catarina Pinula
103	San José Pinula
104	San José del Golfo
105	Palencia
106	Chinautla
107	San Pedro Ayampuc
108	Mixco
109	San Pedro Sacatepéquez
110	San Juan Sacatepéquez
111	San Raymundo
112	Chuarrancho
113	Fraijanes
114	Amatitlán
115	Villa Nueva
116	Villa Canales
117	Petapa

PROYECCION:  
 UNIVERSAL TRANSVERSA DE MERCATOR  
 NAD 27 - ZONA 15  
 FUENTE:  
 CATASTRO MINERO,  
 IGN (Instituto Geográfico Nacional)  
 ENERO 2016



720000 728000 736000 744000 752000 760000 768000 776000 784000 792000 800000 808000 816000 824000 832000

1648000  
1640000  
1632000  
1624000  
1616000  
1608000  
1600000  
1592000  
1584000  
1576000

**DEPARTAMENTO DE GUATEMALA**

ID	NOMBRE	REGISTRO	AREA_KM2	TIPO	TITULAR	FECHA_INICIO	MINERAL	MUNICIPIO (S)	DEPARTAMENTO (S)
1	AGROMSA I	CT-219	0.0846	EXPLOTACION	VORES, S. A.	24/10/1996	CALIZA, DOLOMITA Y CALIZA DOLOMITICA	GUATEMALA	GUATEMALA
2	LOS MAGUEYES	CT-059	0.1415	EXPLOTACION	INMOBILIARIA CARMEL, S.A.	21/05/1996	BASALTO	GUATEMALA	GUATEMALA
3	CANTERA EL RODEO SACA Y PUTZU	ET-CT-007	0.1447	EXPLOTACION	MAURICIO SACA Y ANTONIO PUTZU	09/11/1970	DOLOMITA	GUATEMALA	GUATEMALA
4	ARENERA EL CARMEN	LEXT-337	4.2250	EXPLOTACION	MARCELA ESTRADA MEJIA	17/06/2000	ARENA POMEZ, AMARILLA(SELECTO) Y BASALTO	SAN LUCAS SACATEPEQUEZ Y VILLA NUEVA	SACATEPEQUEZ Y GUATEMALA
5	CANTERA EL JORDAN	LET-PM-040	0.0062	EXPLOTACION	CREACION URBANA, S.A.	30/12/1993	PIEDRA CALIZA	GUATEMALA	GUATEMALA
6	CERRO PIEDRA DURA	LEXT-317	2.5205	EXPLOTACION	PIEDRAS EL PARAISO, S.A.	30/09/2003	CALIZA Y DOLOMITA	GUATEMALA	GUATEMALA
7	SAN JOSE MINCESA	LEXT-008-06	19.6020	EXPLOTACION	MINERALES INDUSTRIALES DE CENTRO AMERICA, S.A.	25/04/2007	CALIZA, CALIZA DOLOMITICA, DOLOMITA, CONGLOMERADOS, AGLOMERADOS, TOBAS, CENIZAS VOLCANICAS, BRECHA DOLOMITICA, ARENISCA, LIMOLITA, LUTITA, PIZARRA, M	SAN JUAN SACATEPEQUEZ	GUATEMALA
8	EL LLAMA	LEXT-020-06	0.0218	EXPLOTACION	ANDRES LOPEZ ULUAN	17/04/2008	MATERIAL SELECTO	GUATEMALA	GUATEMALA
9	REAL MADRID	LEXT-163	0.2700	EXPLOTACION	CANTERAS Y MINERALES DE AMERICA, S.A.	19/01/1999	CALIZA Y DOLOMITICA	GUATEMALA	GUATEMALA
10	CALERA EL MIRADOR	LEXT-143	0.6895	EXPLOTACION	PRODUCTOS MINEROS DE GUATEMALA, S. A.	19/11/1998	TOBA, BASALTO, POMEZ Y PIEDRA CALIZA.	GUATEMALA	GUATEMALA
11	ARENERA LA PROVIDENCIA	LEXT-344	0.3800	EXPLOTACION	HECTOR HERLINDO PERALTA CALDERON	10/08/2002	ARENA DE ALUVION Y GRAVA	GUATEMALA	GUATEMALA
12	EL LIMON I	LEXT-604	1.0000	EXPLOTACION	GUATEMARMOL, S.A.	19/04/2006	SERPENTINITA	CHUARRANCHO	GUATEMALA
13	CANTERA ROCA DURA	CT-034	0.2426	EXPLOTACION	EXMINCASA, S.A.	24/05/1995	CALIZA, DOLOMITA Y MARMOL	SAN JUAN SACATEPEQUEZ	GUATEMALA
14	MARMOLERIA PEREZ	CT-131	0.0300	EXPLOTACION	HILARIO PEREZ	16/11/1970	MARMOL Y CALIZA	CHUARRANCHO	GUATEMALA
15	CANOSA II	LEXT-172	0.6555	EXPLOTACION	JOSE MANUEL HERNANDEZ PIEDRASANTA	13/03/1999	TOBA RIOLITICA, RIOLITA,IGNIMBRITA, BASALTO ANDESITICO Y OBSIDIANA.	PALENCIA Y SAN JOSE DEL GOLFO	GUATEMALA
16	LOS ANGELES	ET-059	7.5935	EXPLOTACION	COMPAÑIA MINERALES DE GUATEMALA, S.A.	10/12/1983	ESTIBINA Y ANTIMONIO	PALENCIA	GUATEMALA
17	CANTERA LA HERRADURA II	CT-068	1.3534	EXPLOTACION	LOS CHOCOYOS, S.A.	16/01/1993	PIEDRA CALIZA Y MÁRMOL	SAN JUAN SACATEPEQUEZ	GUATEMALA
18	UNIVERSAL	ET-CT-084	2.1629	EXPLOTACION	CONSTRUCTORA UNIVERSAL, S.A.	01/09/1997	ROCAS VOLCANICAS, POMEZ Y CENIZA VOLCANICA	PALIN Y AMATITLAN	ESCUINTLA Y GUATEMALA
19	PEÑALBA	LEXT-148	0.4001	EXPLOTACION	PEÑA RUBIA, S.A.	12/11/1999	BASALTO,ANDESITA, POMEZ, ESCORIA Y ARENA VOLCANICA	PALIN Y AMATITLAN	ESCUINTLA Y GUATEMALA
20	SAN MIGUEL	CT-096	14.9500	EXPLOTACION	PEÑA RUBIA, S.A.	04/10/1971	PIEDRA DOLOMITICA, PIEDRA CALIZA, ARENA VOLCANICA Y ESQUISTO	SANARATE Y SAN ANTONIO LA PAZ	EL PROGRESO
21	LA PEDRERA DE PALENCIA	LEXT-339	5.5000	EXPLOTACION	JOSE RODOLFO CUEVAS CRUZ	09/05/2000	ARENA DE ALUVION, CANTOS RODADOS, GRAVA, TOBAS RIOLITICAS, BLOQUES DE BASALTO Y CALIZAS, CENIZA VOLCANICA (POLVILLO O MATERIAL SELECTO)	PALENCIA Y CIUDAD DE GUATEMALA	GUATEMALA

**DEPARTAMENTO DE GUATEMALA**

ID	NOMBRE	REGISTRO	AREA_KM2	TIPO	TITULAR	FECHA_INICIO	MINERAL	MUNICIPIO (S)	DEPARTAMENTO (S)
22	LA COMPAÑIA	CT-013	0.1464	EXPLOTACION	PRODUCTOS MINEROS DE GUATEMALA, S.A. (PROMINAS)	23/06/1993	ROCAS VOCANICAS, ANDESITICAS Y BASALTICAS	AMATITLAN Y PALIN	GUATEMALA Y ESCUINTLA
23	LA COMPAÑIA II	LEXT-141	0.1950	EXPLOTACION	PRODUCTOS MINEROS DE GUATEMALA, S.A. (PROMINAS)	19/12/2000	ARENA Y GRAVA	PALIN Y AMATITLAN	ESCUINTLA Y GUATEMALA
24	COLA DE CHUCHO	LEXT-285	1.0000	EXPLOTACION	INDACO, S.A.	21/01/2000	ARENA POMEZ Y SELECTO	VILLA NUEVA Y AMATITLAN	GUATEMALA
25	JUAN JOSE	LET-PM-028	0.0217	EXPLOTACION	JOSE DUBON	30/10/1992	CALIZA DOLOMITICA	GUATEMALA	GUATEMALA
26	EOLO	LEXT-234	0.0875	EXPLOTACION	ELSA LILIAN RUIZ VALLADARES DE IMERY	10/04/1999	MATERIAL SELECTO (LAPILLIS)	GUATEMALA	GUATEMALA
27	EL CERRO	LET-PM-033	0.1228	EXPLOTACION	CARLOS DE LA CRUZ	29/10/1993	CALIZA Y MARMOL	SAN JUAN SACATEPEQUEZ	GUATEMALA
28	SAN MATEO	LEXT-307	0.0800	EXPLOTACION	FRANCISCO HERRARTE	01/11/2001	ARENA BLANCA, AMARILLA Y PIEDRA POMEZ	PETAPA	GUATEMALA
29	ARENERA MONTE ALTO	LEXT-208	0.1475	EXPLOTACION	JUAN CARLOS AVENDAÑO LOPEZ	28/05/2002	ARENA POMEZ Y MATERIAL SELECTO	AMATITLAN	GUATEMALA
30	ARENAL VILLA LOBOS	LEXT-166	0.0347	EXPLOTACION	JORGE ALAN MAYER MONTES	07/11/1998	ARENA DE RIO	VILLA NUEVA	GUATEMALA
31	LAS TROJES	LEXT-279	0.3185	EXPLOTACION	BLANCA MARINA DE LEON DE LEON DE QUIÑONEZ	30/11/1999	ARENA POMEZ Y PIEDRA POMEZ	AMATITLAN	GUATEMALA
32	ARENERA EL CAMPOSANTO	LEXT-323	2.0000	EXPLOTACION	JUAN OCHOA	28/04/2000	ARENA POMEZ	VILLA NUEVA	GUATEMALA
33	LA PRESA	LEXT-570	0.9489	EXPLOTACION	DIVERSIFICADOS HRLV, S.A.	20/04/2005	CANTOS RODADOS, GRAVA, ARENA DE RIO Y ARCILLAS DERIVADAS DE LAS ROCAS IGNEAS, SEDIMENTOS Y METAMORFICAS (BASALTO, ANDESITA Y GRANITO)	CHINAUTLA	GUATEMALA
34	EXTRACCION Y TRASLADO DE PIEDRA POMEZ LOS AMATES UNO	LEXT-521	0.2860	EXPLOTACION	MARIO MONZON	10/12/2004	PIEDRA POMEZ	AMATITLAN	GUATEMALA

**DEPARTAMENTO DE GUATEMALA**

ID	NOMBRE	REGISTRO	AREA_KM2	TIPO	TITULAR	FECHA_INICIO	MINERAL	MUNICIPIO (S)	DEPARTAMENTO (S)
35	AQUINON	LEXT-322	3.1500	EXPLOTACION	PEÑA RUBIA	14/06/2005	DIATOMITAS, CENIZAS VOLCANICAS, TOBAS, RIOLITAS, BASALTO, BRECHAS VOLCANICAS, CONGLOMERADOS, ARENISCAS Y ANDESITAS.	PALENCIA Y GUATEMALA	GUATEMALA
36	ARENERA PALO VERDE I	LEXT-517	1.7565	EXPLOTACION	RAFAEL PRIMITIVO CARDENAS	30/09/2005	ARENA BLANCA, ARENA AMARILLA Y MATERIAL SELECTO	VILLA NUEVA Y AMATITLAN	GUATEMALA
37	PROYECTO MINERO SOLANO	LEXT-565	0.1004	EXPLOTACION	LUIS FERNANDO ORTIZ	09/11/2005	ARENA AMARILLA, ARENA BLANCA Y SELECTO	VILLA NUEVA	GUATEMALA
38	EL PARAISO	LEXT-488	0.1932	EXPLOTACION	INDACO, S.A.	11/02/2006	ARENA POMEZ (BLANCA Y AMARILLA)	VILLA NUEVA	GUATEMALA
39	SANTA MARGARITA	LEXR-461	21.0000	EXPLORACION	EXPLORACIONES MINERAS DE GUATEMALA, S.A.	22/11/2000	COBRE, PLOMO, ZINC, PLATA Y ORO	SAN PEDRO AYAMPUC	GUATEMALA
40	MINERO EL CEIBILLO	LEXT-599	0.9918	EXPLOTACION	FREDDY MANUEL BUENAFE TORRES	21/09/2007	ARENA POMEZ, BASALTO Y ANDESITA	AMATITLAN	GUATEMALA
41	EXPLOT. Y PROD. DE MATERIALES SELECTO CASA BLANCA	LEXT-019-05	0.2750	EXPLOTACION	SERVICIOS VIM, S.A.	23/08/2007	SELECTO, TOBA Y POMEZ	FRAIJANES	GUATEMALA
42	LA LAGUNA	LEXR-674	1.8750	EXPLORACION	EXPLORACIONES MINERAS DE GUATEMALA, S.A.	29/10/2002	ORO, PLATA, COBRE, PLOMO Y ZINC	SAN PEDRO AYAMPUC	GUATEMALA
43	LAS NUBES	LEXT-044-05	0.9789	EXPLOTACION	JORGE JOSE BORJES MONTEALEGRE	14/03/2007	ARENA AMARILLA, ARENA BLANCA DE POMEZ Y MATERIAL SELECTO DE POMEZ	VILLA NUEVA	GUATEMALA
44	EL DESARROLLO	LEXT-015-07	0.0471	EXPLOTACION	PATAGONIA, S.A.	15/04/2008	MATERIAL SELECTO (ARENA VOLCANICA)	GUATEMALA	GUATEMALA
45	PRODUCTORA DE MATERIALES AGUA CALIENTE	CT-174	0.1377	EXPLOTACION	JORGE SANDOVAL	20/06/1996	ARENA, GRAVA Y TOBA CAOLINIZADA	PALENCIA Y SAN ANTONIO LA PAZ	GUATEMALA Y EL PROGRESO
46	PROHINSA	ET-CT-091	0.9096	EXPLOTACION	PROHINSA, S.A.	01/01/1999	POMEZ, ARENA BLANCA, ARENA AMARILLA, SELECTO Y DIATOMITA	AMATITLAN	GUATEMALA
47	ARENERA LA PRIMAVERA	CT-217	0.0690	EXPLOTACION	JORGE BRAN DE LEÓN	14/12/1996	ARENA Y GRAVA	CHINAUTLA	GUATEMALA
48	PIEDRINERA SAN LUIS	CT-215	0.2636	EXPLOTACION	LAURA ALBERTINA AVALOS FIGUEROA	26/06/1997	ARENA Y GRAVA	CHINAUTLA	GUATEMALA
49	ARENERA RAMIRO	CT-133	0.0030	EXPLOTACION	RAMIRO LOPEZ VASQUEZ	27/09/1996	ARENA Y GRAVA	CHINAUTLA	GUATEMALA
50	VILLA ESPAÑA	CT-125	0.0322	EXPLOTACION	CARLOS MATUTE	14/01/1987	ARENA AMARILLA, BLANCA Y MATERIAL SELECTO	PETAPA	GUATEMALA
51	EXPLOTACION LOS RODRIGUEZ	CT-251	0.0266	EXPLOTACION	NICOLAS RODRIGUEZ	16/07/1997	ARENA Y GRAVA	PETAPA	GUATEMALA
52	ARENERA EL PINO	CT-235	0.0770	EXPLOTACION	CLAUDIA DEL ROSARIO MONTOYA DIAZ DE REYNOSO	07/02/1997	ARENA Y GRAVA	CHINAUTLA	GUATEMALA
53	GENERETICA	LEXT-381	0.0750	EXPLOTACION	CONSTRUCTORA DE OBRAS DE ELECTRIFICACION Y URBANIZACION, S.A.	30/06/2001	ARENA, GRAVA Y CANTOS RODADOS (PIEDRA DE RIO)	SAN JOSE DEL GOLFO Y SAN ANTONIO LA PAZ	GUATEMALA Y EL PROGRESO
54	EL BUEN PRECIO III	CT-224	0.0100	EXPLOTACION	JULIO BAUTISTA	26/03/1997	ARENA DE RIO	PETAPA Y VILLA CANALES	GUATEMALA
55	LOMA DE TRIGO	LEXT-398	0.4575	EXPLOTACION	INDACO, S.A.	25/04/2003	ARENA POMEZ	VILLA NUEVA	GUATEMALA

**DEPARTAMENTO DE GUATEMALA**

ID	NOMBRE	REGISTRO	AREA_KM2	TIPO	TITULAR	FECHA_INICIO	MINERAL	MUNICIPIO (S)	DEPARTAMENTO (S)
56	ZACARIAS	LEXT-493	0.2120	EXPLOTACION	SERGIO ANTONIO VARGAS RODRIGUEZ	14/02/2004	ARENA POMEZ	AMATITLAN	GUATEMALA
57	ARENERA SAN FERNANDO	LEXT-469	0.0148	EXPLOTACION	LAZARO G. MANCILLA B.	07/05/2004	ARENA DE RIO Y PIEDRIN O GRAVA	CHINAUTLA	GUATEMALA
58	EXPLOTACION MINERA EL FARO	LEXT-022-05	4.0000	EXPLOTACION	AGROPECUARIA EL ANONO, S.A.	15/08/2005	BASALTO	FRAIJANES	GUATEMALA
59	LA CALDERA	LEXT-538	1.9844	EXPLOTACION	SIERRA NEGRA, S.A.	26/10/2006	ARENA,GRAVA,POMEZ,BASALTO,AN DECITA Y ARENA VOLCANICA	AMATITLAN	GUATEMALA
60	SINDY	LEXT-567	0.2100	EXPLOTACION	JUAN JOSE HERNANDEZ SURUY	06/12/2006	POMEZ	AMATITLAN	GUATEMALA
61	APROVECHAMIENTO MINERO DE MATERIAL SELECTO Y ARENA	LEXT-002-05	1.1015	EXPLOTACION	GERSON RICARDO ESPAÑA VILLEDA	27/03/2007	SELECTO Y ARENA DE RIO	CHINAUTLA (EN LA TOPOGRAFIA SOLO ESE MUNICIPIO ENTRA)	GUATEMALA
62	GENA	LEXT-593	0.3216	EXPLOTACION	OLGA HERRERA PORRAS	26/04/2007	ARENA VOLCANICA, POMEZ Y BASALTO	PETAPA	GUATEMALA
63	ARENERA EL MANGUITO	LEXT-575	0.3124	EXPLOTACION	DANIEL STUARDO ESTRADA CASEROS.	30/03/2005	ARENAS, GRAVAS Y CANTOS RODADOS	CHINAUTLA	GUATEMALA
64	EL GUAPINOL	LEXR-032-06	18.1778	EXPLORACION	GUATEMARMOL, S.A.	23/08/2007	SERPENTINITA	PACHALUM, GRANADOS Y CHUARRANCHO	BAJA VERAPAZ, QUICHE Y GUATEMALA
65	CARLOS ANTONIO	LEXR-559	3.3500	EXPLORACION	EXPLORACIONES MINERAS DE GUATEMALA, S.A.	11/11/2002	COBRE,PLOMO,ZINC,PLATA Y ORO	SAN PEDRO AYAMPUC	GUATEMALA
66	EL PLANETA	LEXT-021-06	1.8150	EXPLOTACION	JOSE ESTRADA MAYEN	21/06/2008	CENIZAS VOLCANICAS Y ROCAS POMACEAS	SAN JOSE DEL GOLFO Y SAN ANTONIO LA PAZ	GUATEMALA Y EL PROGRESO
67	CONSTRUCTORA EL PLAYON, S. A.	LEXT-248	0.4950	EXPLOTACION	COMPAÑIA CONSTRUCTORA EL PLAYON, S.A.	23/04/2008	BASALTO Y CENIZA VOLCANICA	PALENCIA	GUATEMALA
68	LA PEDRERA	CT-097	1.3500	EXPLOTACION	PEÑA RUBIA, S.A.	16/11/1970	CALIZA, DOLOMITA Y ARENA SILICEA	CHINAUTLA Y GUATEMALA	GUATEMALA
69	EL ROSARIO	LEXT-031-07	7.0000	EXPLOTACION	ALPE, S.A.	24/04/2010	ANDESITAS, BASALTOS, TOBAS Y CENIZAS VOLCANICAS	VILLA CANALES Y FRAIJANES	GUATEMALA
70	SAN BUENAVENTURA	CT-92	0.0237	EXPLOTACION	SICASA, S.A.	10/12/1980	PIEDRA CALIZA	EL CHOL, CHUARRANCHO Y SALAMA	GUATEMALA
71	LAS MINAS	LEXT-251	0.4000	EXPLOTACION	VICTOR CONTRERAS	11/08/2000	CALIZA MARMOLIZADA,DOLOMITICA	SAN JUAN SACATEPEQUEZ	GUATEMALA
72	PROGRESO VII DERIVADA	LEXT-054-08	20.0000	EXPLOTACION	EXPLORACIONES MINERAS DE GUATEMALA, S.A.	23/11/2011	ORO Y PLATA	SAN JOSE DEL GOLFO Y SAN PEDRO AYAMPUC	GUATEMALA
73	ANDRES	LEXR-030-07	44.0000	EXPLORACION	ENTRE MARES DE GUATEMALA, S.A.	18/12/2007	ORO, PLATA, NIQUEL, COBALTO, CROMO, COBRE, PLOMO, ZINC, ANTIMONIO Y TIERRAS RARAS.	SAN JOSE PINULA Y MATAQUESCUINTLA	GUATEMALA Y JALAPA
74	EL PACIFICO	LEXT-035-09	0.6983	EXPLOTACION	PACIFICVIEW TRADING, S.A.	21/09/2012	BASALTO, ANDESITA, ROCAS POMACEAS Y CENIZAS VOLCANICAS	SANTA MARIA DE JESUS, PALIN Y AMATITLAN	SACATEPEQUEZ, ESCUINTLA Y GUATEMALA
75	EXPLOTACION MINERA LA CAMPANA	LEXT-581	0.7200	EXPLOTACION	OSCAR GERMAN PLATERO TRABANINO	18/05/2010	SAN JOSE PINULA	SAN JOSE PINULA	GUATEMALA
76	VUELTA GRANDE	LEXT-022-06	1.0282	EXPLOTACION	MARIA ANTONIETTA CUBEDDU DE PUTZU	01/04/2008	CALIZA, DOLOMITA, BASALTO, ANDESITA, ARCILLA	SAN PEDRO AYAMPUC	GUATEMALA
77	GUATEGRAVA II	ET-CT-137	0.1465	EXPLOTACION	FEDERICO ARMANDO SALCEDO ZENTENO	16/09/1980	PIEDRA CALIZA	SAN JUAN SACATEPEQUEZ	GUATEMALA

**DEPARTAMENTO DE GUATEMALA**

ID	NOMBRE	REGISTRO	AREA_KM2	TIPO	TITULAR	FECHA_INICIO	MINERAL	MUNICIPIO (S)	DEPARTAMENTO (S)
78	CONCUA	LEXT-327	8.7500	EXPLOTACION	TULIO GARCIA	08/04/2000	ARENA, ALUVION, GRAVA Y CANTOS RODADOS	SAN MARTIN JILOTEPEQUE, GRANADOS Y SAN JUAN SACATEPEQUEZ	CHIMALTENANGO, BAJA VERPAZ Y GUATEMALA

NOTA: NO SE INDICA EL FIN DEL PLAZO DE VIGENCIA DE LOS DERECHOS MINEROS, PUEDEN ESTAR EN TRAMITE DE PRORROGA O TRAMITES ADMINISTRATIVOS.